

Planfeststellung

Planverfasser: Gruppe Freiraumplanung Freiraumplanung Ostermeyer+Partner mbB Landschaftsarchitekten gruppefreiraumplanung.de	Unter den Eichen 4 30853 Langenhagen Tel.: (0511) 92887-0 Fax: (0511) 92887-33 eMail: gfp@freiraumplanung.de	Datum 09/2015	Zeichen dn mb Schneider
--	--	------------------	----------------------------------

Entwurfsbearbeitung: MASUCH + OLBRISCH Ingenieurgesellschaft für das Bauwesen mbH	22110 Ostermeyer + Partner mbB Landschaftsarchitekten Tel.: (0511) 92887-0 Fax: (0511) 92887-33 eMail: gfp@freiraumplanung.de	Datum 20.08.2014/Hems	Zeichen gezeichnet geprüft
--	---	--------------------------	----------------------------------

Straßenbauverwaltung des Landes Niedersachsen (Niederrhein) Engenhagen Ber. 401 von 104.822 bis Ber. 401 von 106.899	Unterlage 12.3.2 Blatt Nr.: 2 Reg. Nr.: Datum 09/2015 Zeichen gez. Ewen
--	---

Erweiterung der T+R Anlage Allertal
Neubau der Anschlussstelle Allertal

Landschaftspf. Begleitplan
- Maßnahmen -
Lageplan
Maßstab 1:1.000

Aufgestellt:
Vörden, den 25.09.2015.
Niedersächsische Landesbehörde für Straßenbau und Verkehr
Gesellschaftsbereich Vörden
Im Auftrage: gez. Zulauf

Quelle: Auszug aus den Geobasisdaten der Niedersächsischen Vermessungs- und Katasterverwallung © 2010

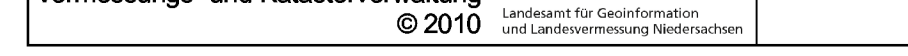

BW 121 BAB A7 Bel./km 106+700
Durchlass DN1000
Kreuzungswinkel = 64,87°
LW = DN1000 mm
Länge vorh. = 68,22 m
Verlängerung an der Westseite um ca. 5,25 m
einrech. Schutz und Versetzen der Böschungsanchlüsse
Verlängerung an der Ostseite um ca. 18,75 m
einrech. Versetzen des Auslaufbauwerkes

BW 121 BAB A7 Bel./km 106+700
Durchlass DN800
Kreuzungswinkel = 75,86°
LW = DN800 mm
Länge vorh. = 52,95 m
Verlängerung an der Westseite um ca. 5,30 m
einrech. Versetzen des Auslaufbauwerkes
Verlängerung an der Ostseite um ca. 14,90 m
einrech. Versetzen des Auslaufbauwerkes

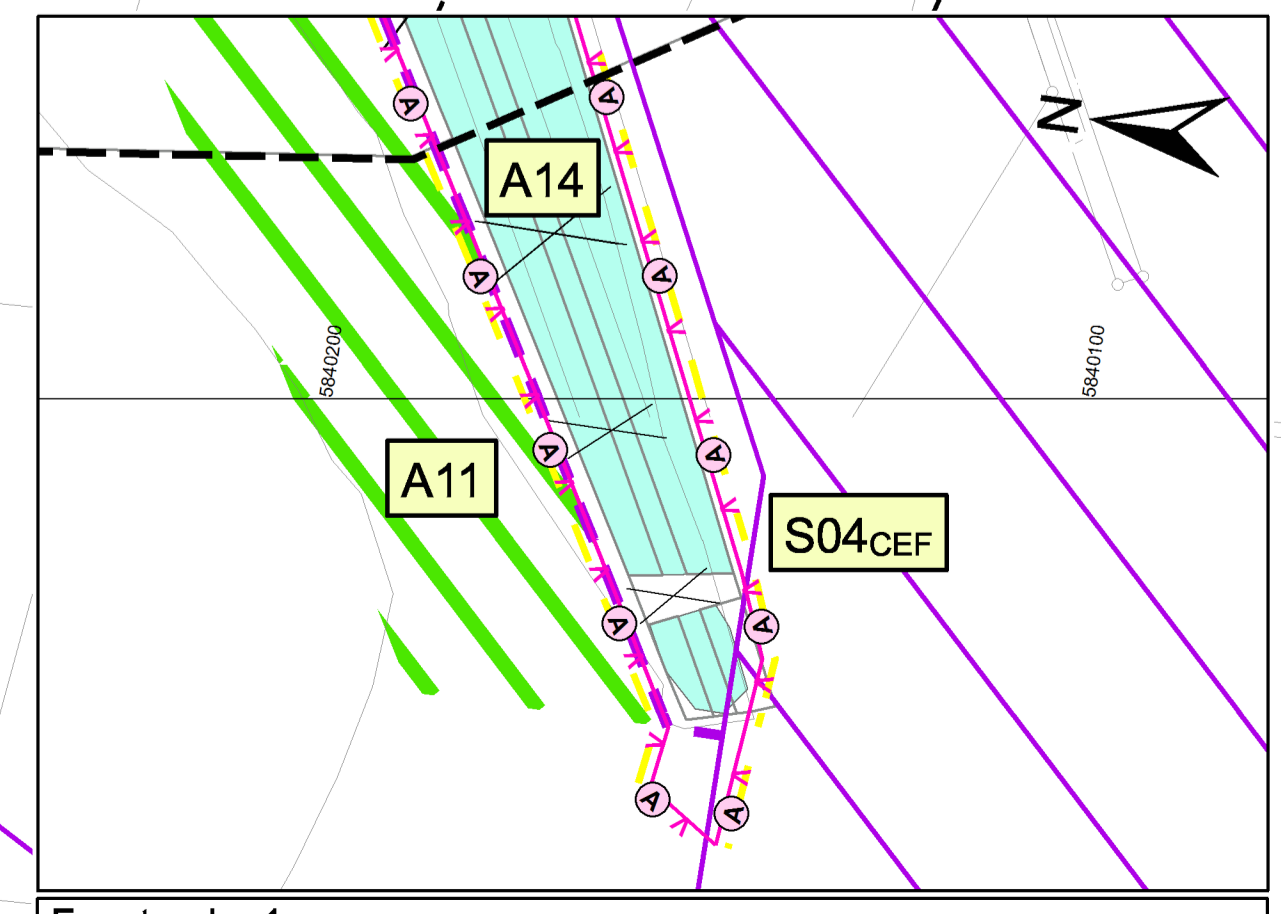

Anschluss siehe Fensterplan 1