

Lageplan vorh. RRB (RRB1) M. 1:500

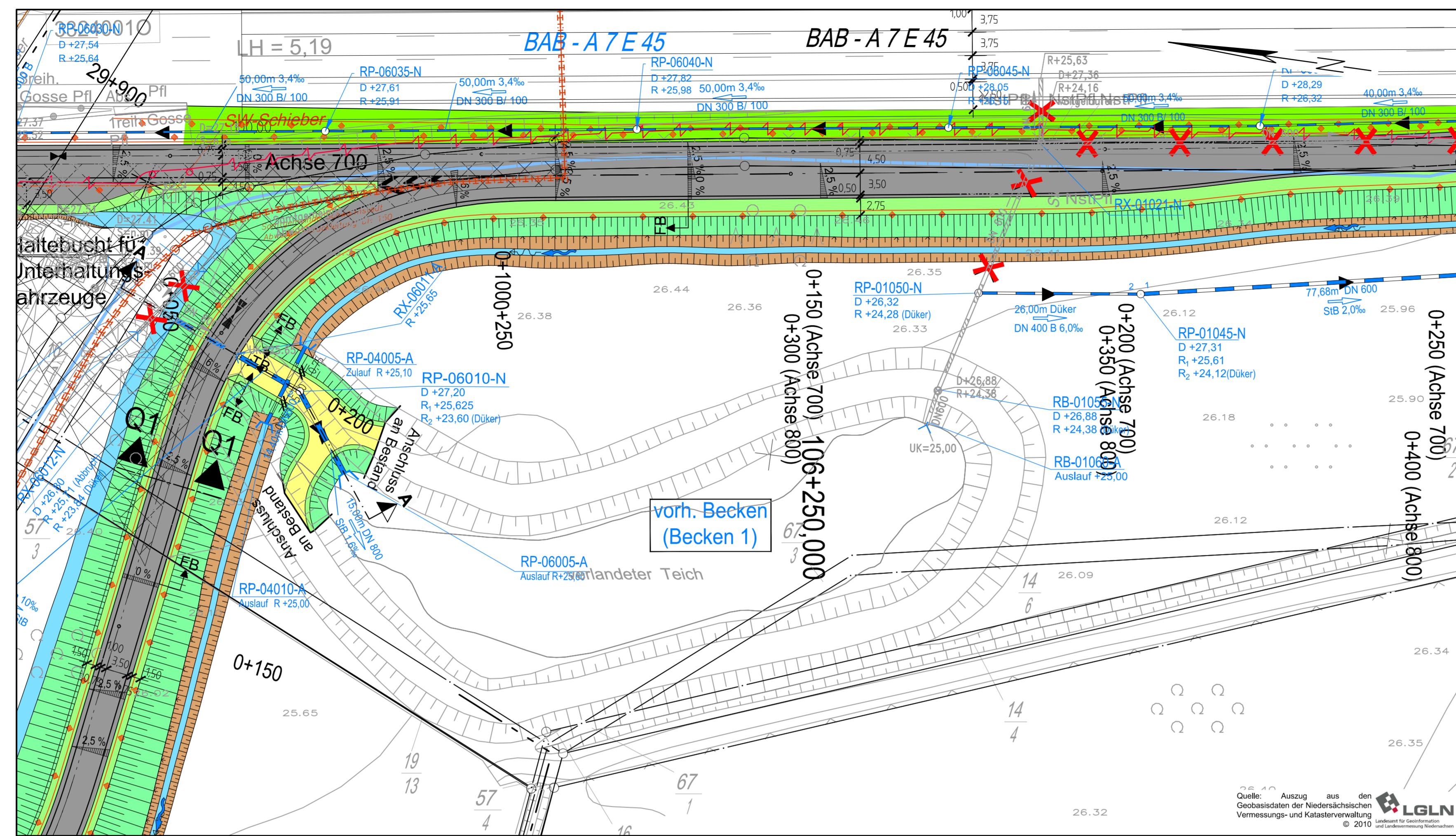

Systemschnitt A-A vorh. RRB (RRB1) M. 1:500

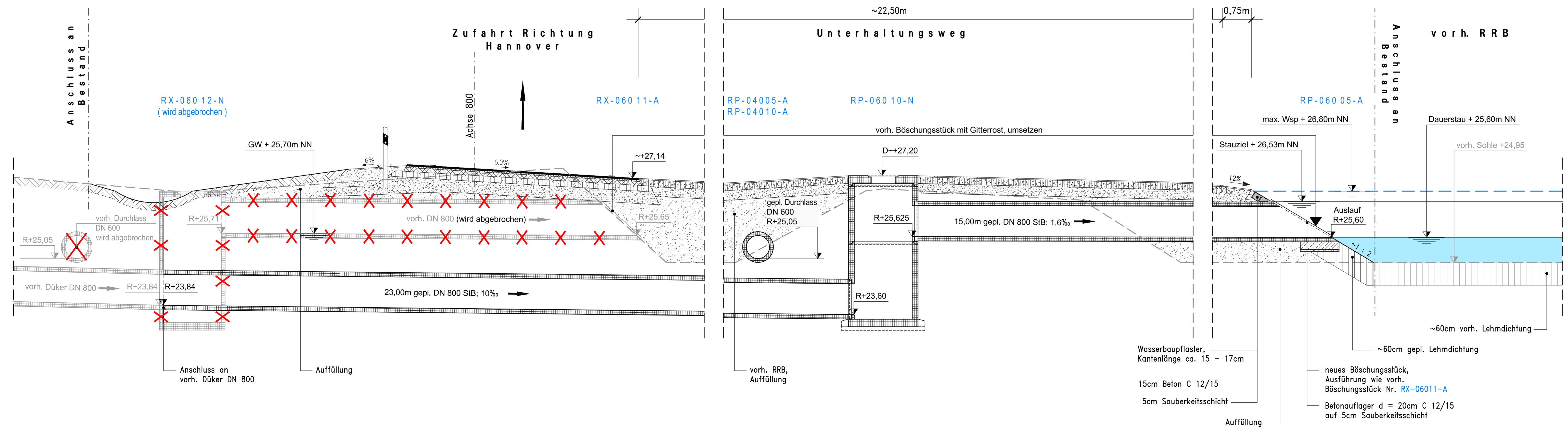

Planfeststellung

Entwurfsbearbeitung:	Datum	Zeichen
bearbeitet	15.09.2015	Ang/Kuh
gezeichnet	15.09.2015	Aynali
geprüft:	gez. H. Rzondkowski	
Straßenbauverwaltung des Landes Niedersachsen Bundesautobahn: A7, Tank- und Raststätte Allertal (Nächster Ort): Engshausen Bst.-Km von 104,822 bis Bst.-Km 106,958		
Unterlage	13.7	
Blatt Nr.:	1	
Reg. Nr.:		
Datum	09/2015	Zeichen
nachgeprüft		gez. Krebs
Erweiterung der T+R Anlage Allertal Neubau der Anschlussstelle Allertal		
Systemschnitt vorh. RRB (RRB1) Maßstab 1:500, 1:50		
Aufgestellt: Verden, den 25.09.2015 Niedersächsische Landesbehörde für Straßenbau und Verkehr Geschäftsbereich Verden Im Auftrage: — gez. S. Zulauf —		